

JobFEKO ETKE **E**inzel-**T**eil-**K**alkulations-**E**rgebnis

Kontrolle trifft Ergebnis.



JobFEKO ETKE Einzel-Teil-Kalkulations-Ergebnis

Kontrolle trifft Ergebnis.

Die Ziele:

- Auf einen Blick pro Auftragsposition das Ergebnis.

Faktura-Positionswert aus der Auftragsbestätigung

abzüglich Herstellkosten aus der Fertigung =

Über-/ oder Unterdeckung.

erkennen in Zahlen und durch grafische Anzeige.

- Per Klick auf Position zu Detailinformationen wie Fertigungsauftrag-Kalkulation-Auftragsbestätigung etc.

Kundenaussage:

Kundenaussage:

„Ich habe sofort auf einen Blick die wichtigsten Zahlen der Nachkalkulation und muss diese nicht erst suchen. Mein Zeitaufwand für die Nachkalkulation hat sich ganz erheblich reduziert. Speziell bei den Wieder-holteilen gewinne ich Zeit, die ich mehr für die kritischen Teile bzw. bei Erstfertigung einsetzen kann.“

Herr Guido Rößler Geschäftsführer Fa. Rößler CNC-Blecbearbeitung D-06618 Görtschen

JobFEKO ETKE Einzel-Teil-Kalkulations-Ergebnis

Kontrolle trifft Ergebnis.

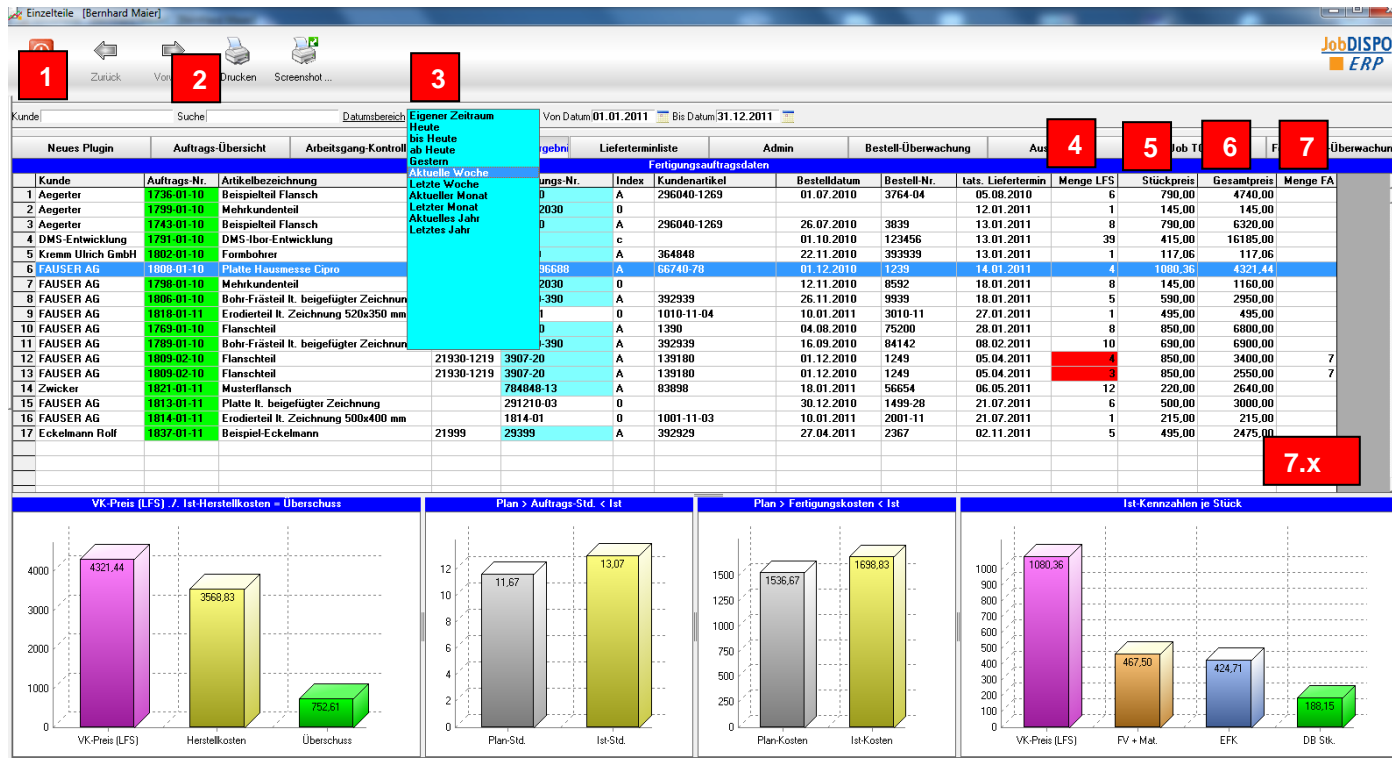

JobDISPO FEKO Einzelteil-Kalkulations-Ergebnis

Tabellarische und grafische Darstellung der Einzelteilwerte der Nachkalkulation pro Bau-/Einzelteil
Schnellinformation=
Fakturawert – Herstellkosten =
positives/negatives Ergebnis

- 1 = Kunde
- 2 = Suchfunktion (freie Suche) (z.B. ZNR; Bezeichnung etc.)
- 3 = Datumsauswahl und Voreinstellung z.B. Woche/Tag
- 4 = Menge aus Lieferscheinschreibung rot wenn Menge von Auftragsbestätigung abweiche
- 5 = Stückpreis aus Auftragsbestätigung
- 6 = Gesamtpreis aus Menge-LFS x Stückpreis aus AB

JobFEKO ETKE Einzel-Teil-Kalkulations-Ergebnis

Kontrolle trifft Ergebnis.

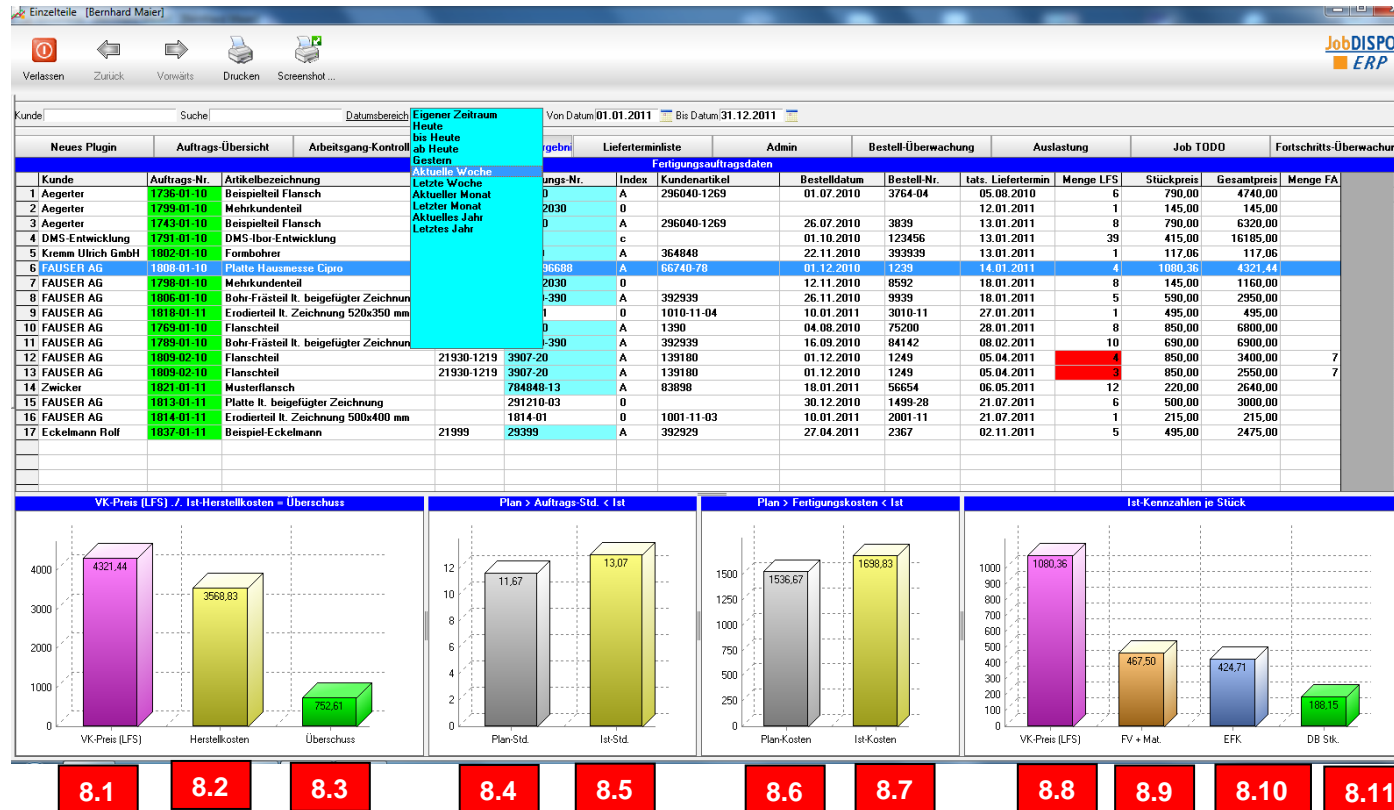

JobDISPO FEKO Einzelteil-Kalkulations-Ergebnis

Tabellarische und grafische Darstellung der Einzelteilwerte der Nachkalkulation pro Bau-/Einzelteil
Schnellinformation=
Fakturawert – Herstellkosten = positives/negatives Ergebnis

- 8.1 = Summe des VK aus Auftragsbestätigung gemäss Liefermenge
- 8.2 = Herstellkosten der Liefermenge
- 8.3 = Verkaufswert – Herstellkosten
 - grün wenn VK-Wert grösser HK-Wert
 - rot wenn HK-Wert grösser VK-Wert
- 8.4 = Summe der Planzeit des FA
- 8.5 = Summe der Istzeit des FA
- 8.6 = Summe der Plankosten des FA
- 8.7 = Summe der Istkosten des FA
- 8.8 = pro Stück = VK aus Lieferschein
- 8.9 = pro Stück = Fremdfertigung + Material
- 8.10 = pro Stück = Fertigungskosten
- 8.11 = pro Stück = Deckungsbeitrag

JobFEKO ETKE Einzel-Teil-Kalkulations-Ergebnis

Kontrolle trifft Ergebnis.

Kunde	Auftrags-Nr.	Artikelbezeichnung	Teile-Nr.	Zeichnungs-Nr.	Index	Kundenartikel	Bestelldatum	Bestell-Nr.	tats.	Menge LFS	Stückpreis	Gesamtpreis	Menge FA
1 Agenter	1736-01-10	Beispielteil Flansch	383839	2960-20	A	296040-1269	01.07.2010	3764-04	05.08.2010	6	790,00	4740,00	
2 Agenter	1799-01-10	Mehrkundenteil		39490-2030	0				12.01.2011	1	145,00	145,00	
3 Agenter	1743-01-10	Beispielteil Flansch	383839	2960-20	A	296040-1269	26.07.2010	3839	13.01.2011	8	790,00	6320,00	
4 DMS-Entwicklung	1791-01-10	DMS-Ibor-Entwicklung	200671	200671	c		01.10.2010	123456	13.01.2011	39	415,00	16185,00	
5 Kreml Ulrich GmbH	1802-01-10	Formbohrer	3838	261829		364848	22.11.2010	393939	13.01.2011	1	117,06	117,06	
6 FAUSER AG	1809-01-10	Platte Hausmesse Cipro		66740-96698	A	66740-78	01.12.2010	1239	14.01.2011	4	1080,36	4321,44	
7 FAUSER AG	1799-01-10	Mehrkundenteil		39490-2030	0		12.11.2010	8592	18.01.2011	8	145,00	1160,00	
8 FAUSER AG	1806-01-10	Bohr-Frästeil lt. beigefügter Zeichnung		293910-390	A	392939	26.11.2010	9939	18.01.2011	5	590,00	2950,00	
9 FAUSER AG	1818-01-11	Erodierf...							27.01.2011	1	495,00	495,00	
10 FAUSER AG	1769-01-10	Flansch							28.01.2011	8	850,00	6800,00	
11 FAUSER AG	1789-01-10	Bohr-Frä...							08.02.2011	10	690,00	6900,00	
12 FAUSER AG	1809-02-10	Flansch							08.02.2011	10	690,00	6900,00	
13 FAUSER AG	1809-02-10	Flansch							05.04.2011	4	850,00	3400,00	7
14 Zwicker	1821-01-11	Musterfla...							05.04.2011	3	850,00	2550,00	7
									06.05.2011	12	220,00	2640,00	

JobDISPO FEKO Einzelteil-Kalkulations-Ergebnis

Tabellarische und grafische Darstellung der Einzelteilwerte der Nachkalkulation pro Bau-/Einzelteil
Schnellinformation=
Fakturawert – Herstellkosten =
positives/negatives Ergebnis

*per rechter Maustaste zu Sortiereinstellungen

JobFEKO ETKE Einzel-Teil-Kalkulations-Ergebnis

Kontrolle trifft Ergebnis.

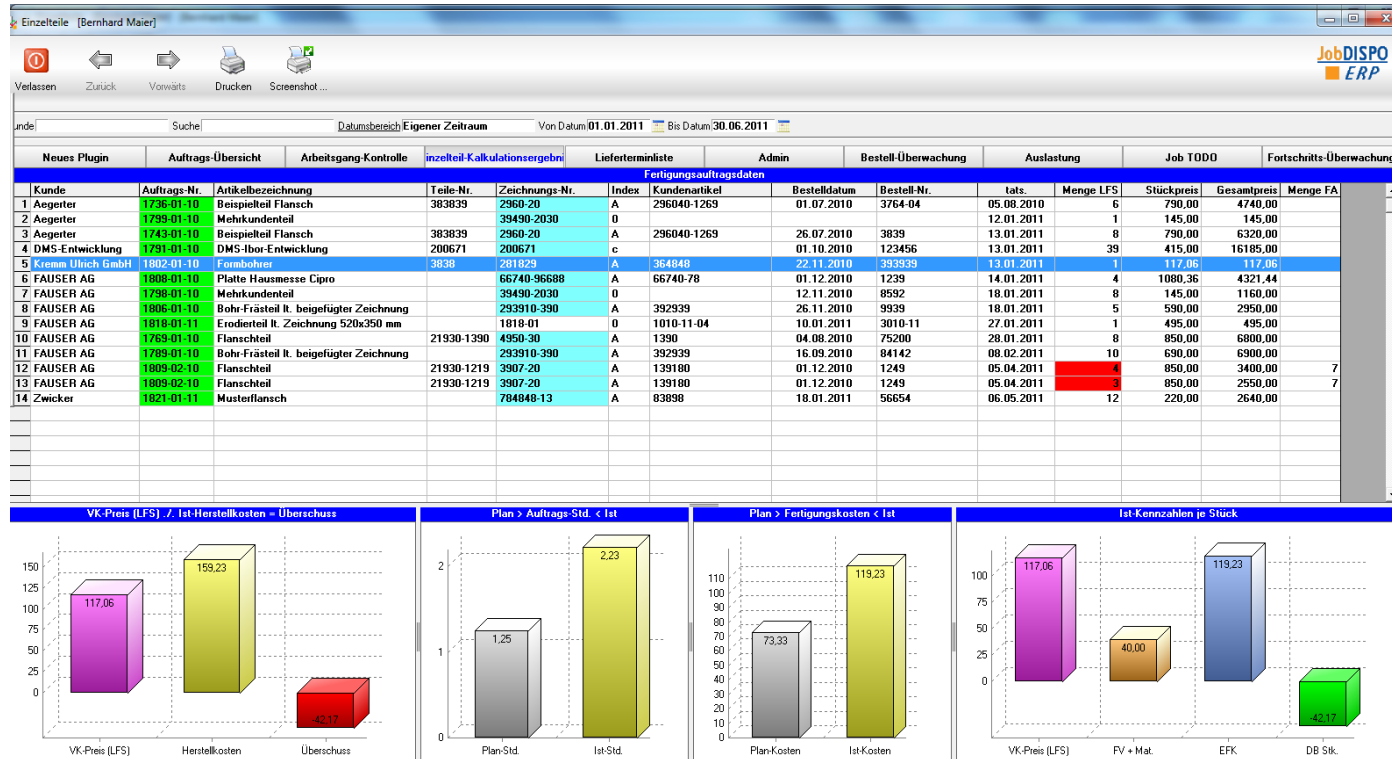

JobDISPO FEKO Einzelteil-Kalkulations-Ergebnis

Tabellarische und grafische Darstellung der Einzelteilwerte der Nachkalkulation pro Bau-/Einzelteil
Schnellinformation=
Fakturawert – Herstellkosten =
positives/negatives Ergebnis

*Beispielposition mit negativem Ergebnis

JobFEKO ETKE Einzel-Teil-Kalkulations-Ergebnis

Kontrolle trifft Ergebnis.

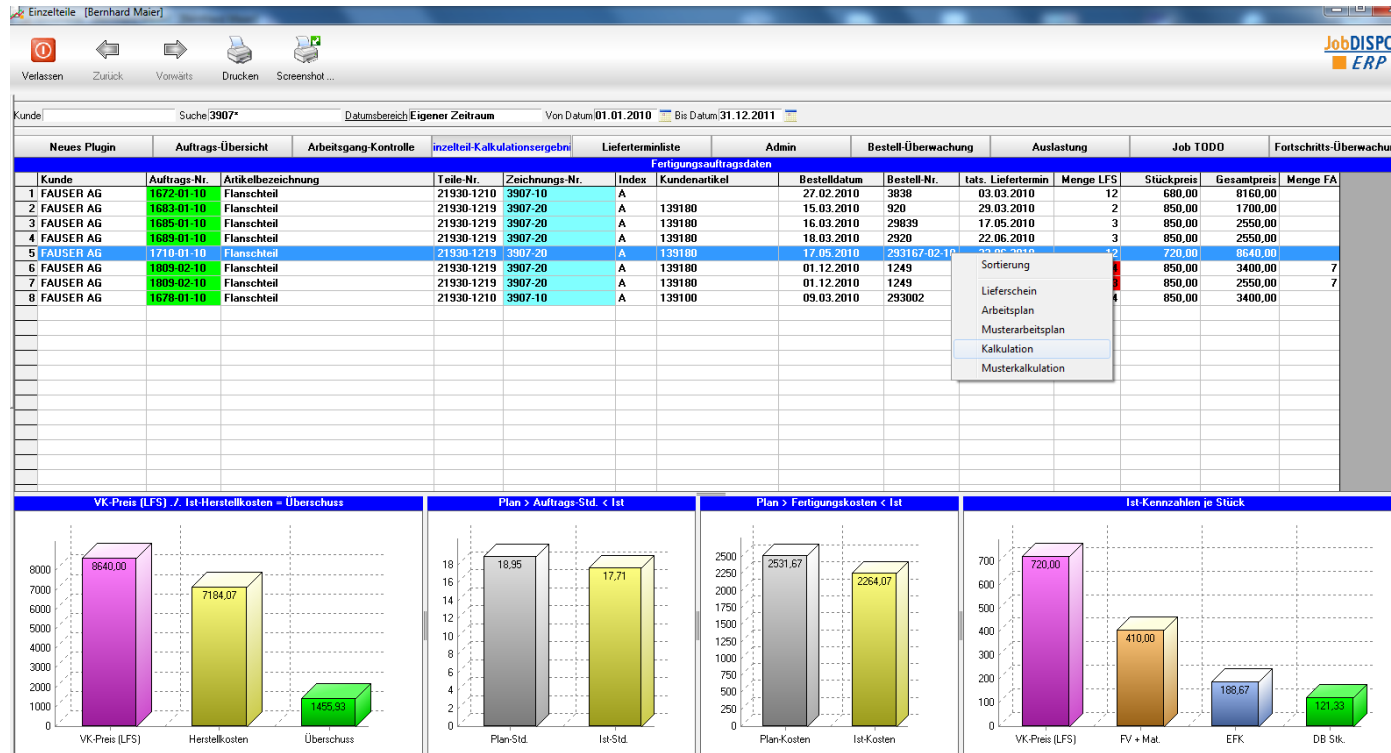

JobDISPO Einzelteil-Kalkulations-Ergebnis

Tabellarische und grafische Darstellung der Einzelteilwerte der Nachkalkulation pro Bau-/Einzelteil
 Schnellinformation=
 Fakturawert – Herstellkosten =
 positives/negatives Ergebnis

*Suche-Feld
 Beispiel = bestimmtes Bauteil mit *
 oder vorher Kunde und dann innerhalb
 Kunde alle Teile oder bestimmtes Teil

- *per rechter Maustaste direkt zu
- Lieferschein
 - Arbeitsplan
 - Musterarbeitsplan
 - Kalkulation des Bauteils (dann dort Reportfunktionen für „Papierkalkulation“
 - Musterkalkulation